# Contador Auditor

Comisión Nacional de Acreditación CNA-Chile — 4 AÑOS — INSTITUCIÓN ACREDITADA — Gestión Institucional, Docencia de Pregrado — AGO.2019 - AGO.2023

acreditAcción AGENCIA ACREDITADORA — 7 AÑOS — CARRERA ACREDITADA — Contador Auditor Diurno y Vespertino — MAR.2014 - MAR.2021

## Régimen Vespertino

| Duración | Modalidad de enseñanza | Total de Créditos | Requisitos de Titulación |
|---|---|---|---|
| 8 semestres (4 años) mas Proceso de Titulación | Presencial<br>Semipresencial | 232 | Malla curricular aprobada, práctica profesional y proceso de titulación |

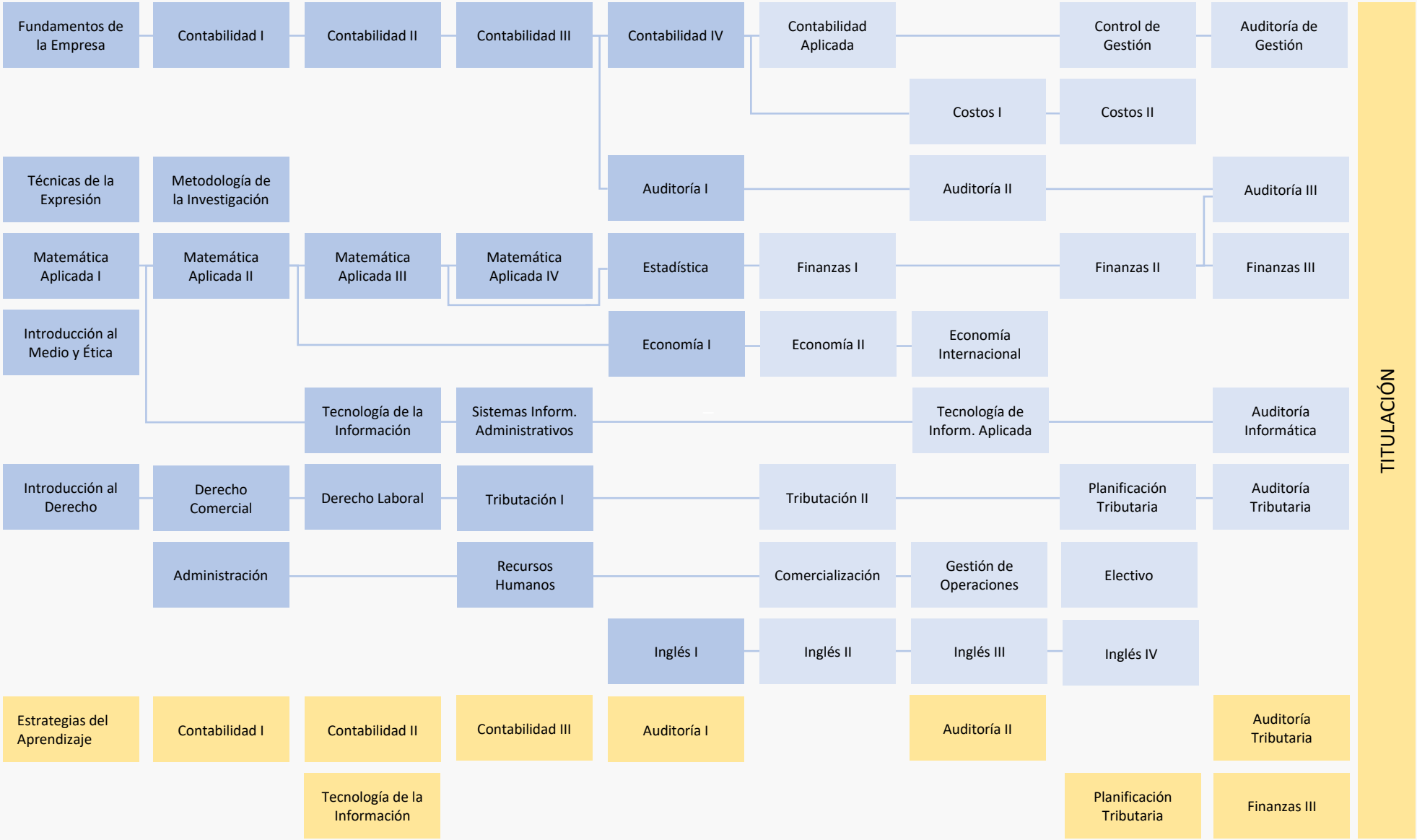


Asignaturas de Salida Intermedia – Contador Técnico de Nivel Superior

Asignaturas de Especialidad

Asignaturas de Profundización y talleres